

**WOJEWÓDZKI URZĄD
OCHRONY ZABYTKÓW
w BIAŁYMSTOKU
DELEGATURA w ŁOMŻY
18-400 Łomża, ul. Nowa 2
tel./fax 86/216-34-08**

Ł.5161.20.2018.MK

D E C Y Z J A

Na podstawie art. 31 ust. 2 ustawy z dnia 23 lipca 2003 r. o ochronie zabytków i opiece nad zabytkami (Dz. U. 2017, poz. 2187 ze zm.) oraz art. 104, art. 107 w zw. z art. 127a ustawy z dnia 14 czerwca 1960 r. – *kodeks postępowania administracyjnego* (Dz. U. 2018 r. poz. 149), po rozpatrzeniu wniosku **Burmistrza Miasta Kolno P. Andrzeja Dudy** z dnia 30.04.2018 r. (data wpływu 30.04.2018 r.)

u s t a l a m

rodzaj i zakres niezbędnych badań archeologicznych na trasie inwestycji: „Budowa drogi 3 KD-d i drogi serwisowej oraz odcinków dróg 4 KD-D i 6 KD-D wraz z niezbędną infrastrukturą techniczną w ramach zadania pn. Przygotowanie terenów pod inwestycje z zakresu produkcji i nowoczesnych usług w Kolnie – etap II” w następujący sposób:

- ustaląm wykopaliskowe badania archeologiczne wyprzedzające realizację przedmiotowej inwestycji na terenie działek 1347/1, 1347/2, 1347/3, 1347/4 i 1347/5 (w granicach inwestycji) w Kolnie, leżących na terenie stanowiska archeologicznego: Kolno, gm. Kolno, stan. nr 6, AZP 32-75/6 (śląd osadnictwa (epoka kamienia – epoka brązu), osada (późne średniowiecze), zgodnie z załącznikiem graficznym będącym integralną częścią decyzji

U Z A S A D N I E N I E

W dn. 30.04.2018 r. do WUOZ w Białymstoku Delegatura w Łomży wpłynęło pismo z dn. 30.04.2018 r. (RG.7013.6.2017) w sprawie wydania decyzji określającej zakres i rodzaj badań archeologicznych niezbędnych do wykonania inwestycji: „Budowa drogi 3 KD-d i drogi serwisowej oraz odcinków dróg 4 KD-D i 6 KD-D wraz z niezbędną infrastrukturą techniczną w ramach zadania pn. Przygotowanie terenów pod inwestycje z zakresu produkcji i nowoczesnych usług w Kolnie – etap II”.

Po przeanalizowaniu sprawy, zgodnie z art. 31 ustawy o ochronie zabytków i opiece nad zabytkami ustalono, co następuje.

Kwerenda dokumentacji z badań powierzchniowych AZP wykazała istnienie na obszarze planowanej inwestycji stanowiska archeologicznego: Kolno, gm. Kolno, stan. 6, AZP 32-75/6 – śląd osadnictwa (epoka kamienia – epoka brązu), osada (późne średniowiecze).

W związku z powyższym, w celu wyeliminowania zagrożenia umyślnego zniszczenia zabytku archeologicznego na skutek działań inwestycyjnych istnieje konieczność przeprowadzenia ratowniczych badań archeologicznych na obszarze stanowiska kolidującym z trasą inwestycji (załącznik graficzny).

Przepis art. 31 ust. 2 przytoczonej wyżej ustawy o ochronie zabytków i opiece nad zabytkami stanowi, że „*Zakres i rodzaj niezbędnych badań archeologicznych ustala wkwz w drodze decyzji, wyłącznie w takim zakresie, w jakim roboty budowlane albo roboty ziemne lub zmiana dotychczasowej działalności na terenie, na którym znajdują się zabytki archeologiczne, zniszczą lub uszkodzą zabytek archeologiczny*”.

Pouczenie

Od warunków niniejszej decyzji służy odwołanie do Ministra Kultury i Dziedzictwa Narodowego za pośrednictwem Delegatury w Łomży WUOZ, ul. Nowa 2, 18-400 Łomża, w nieprzekraczalnym terminie 14 dni od daty jej otrzymania.

Jednocześnie organ poucza, że w trakcie biegu terminu do wniesienia odwołania strona może zrzec się prawa do wniesienia odwołania wobec tutejszego organu. Z dniem doręczenia organowi administracji publicznej oświadczenia o zrzeczeniu się prawa do wniesienia odwołania przez stronę postępowania, decyzja staje się ostateczna i prawomocna.

Z up. Podlaskiego Wojewódzkiego
Konserwatora Zabytków

Bolesław Gadawski
Kierownik Delegatury

ZAŁĄCZNIK:

- mapa z oznaczonym terenem objętym badaniami archeologicznymi

OTRZYMUJE:

- Burmistrz Miasta Kolno

ZAKAZANIE do dec. V.5161.20.2018.NuM z dn. 15.05.2018r.

NuM

ZADANY PRACE
CENOWANIE PRAC
CENOWANIE PRAC

**MIESTOWY PLAN
ZAGOSPODAROWANIA
PRZESTRZENNEGO**

zawieszony 14.05.2018 r. 15:00:00 h. 14:30:00 h.
Dla: 14.05.2018 r. 15:00:00 h. 14:30:00 h.

SKALA 1:1000

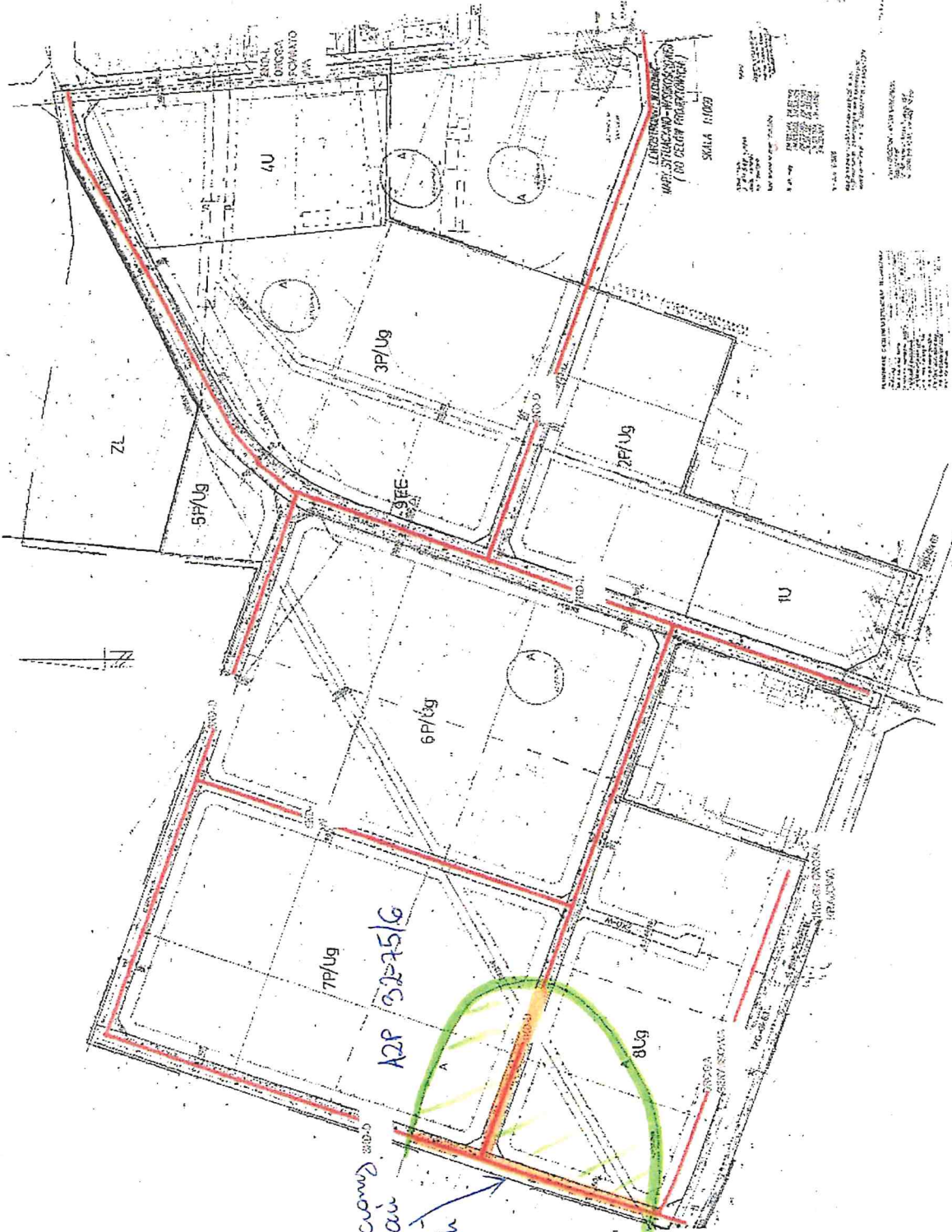
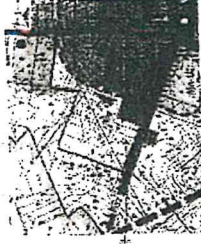

stacja
obszar przeznaczony do badań archeologicznych

LEGENDA

Linia czerwona - linia planu zagospodarowania przestrzennego (LPP)

Linia zielona - linia granic obszarów archeologicznych

Linia czarna - linia granic nieruchomości

Linia przerywana - linia granic terenów zielonych

Linia kropka-kreska - linia granic terenów rekreacyjnych

Linia kropka-kreska-dash - linia granic terenów sportowych

Linia kropka-kreska-dash-dash - linia granic terenów usług publicznych

Linia kropka-kreska-dash-dash-dash - linia granic terenów usług społecznych

Linia kropka-kreska-dash-dash-dash-dash - linia granic terenów usług społecznych i kultury

Linia kropka-kreska-dash-dash-dash-dash-dash - linia granic terenów usług społecznych i kultury oraz terenów usług publicznych i sportowych

Linia kropka-kreska-dash-dash-dash-dash-dash-dash - linia granic terenów usług społecznych i kultury oraz terenów usług publicznych i sportowych i terenów usług społecznych

Linia kropka-kreska-dash-dash-dash-dash-dash-dash-dash - linia granic terenów usług społecznych i kultury oraz terenów usług publicznych i sportowych i terenów usług społecznych i kultury

Linia kropka-kreska-dash-dash-dash-dash-dash-dash-dash-dash - linia granic terenów usług społecznych i kultury oraz terenów usług publicznych i sportowych i terenów usług społecznych i kultury i terenów usług społecznych

Linia kropka-kreska-dash-dash-dash-dash-dash-dash-dash-dash-dash - linia granic terenów usług społecznych i kultury oraz terenów usług publicznych i sportowych i terenów usług społecznych i kultury i terenów usług społecznych i kultury i terenów usług społecznych i kultury

**Za zgodnością z
oryginałem**

Inżynier Krzysztof Durka

